

Alabama's ***NEW*** School Bus Stop Law

Effective October 1, 2006

"The driver of a vehicle upon meeting or overtaking from either direction any school bus which has stopped for the purpose of receiving or discharging any school children on a highway, on a roadway, on school property, or upon a private road shall bring the vehicle to a complete stop before reaching the school bus ..."

"The driver of a vehicle upon a divided highway having four or more lanes which permits at least two lanes of traffic to travel in opposite directions need not stop the vehicle upon meeting a school bus which is stopped in the opposing roadway ..."

"Divided Highway" is defined as a roadway where opposing lanes are divided in order to impede traffic traveling in one direction from crossing over into the opposing lane(s). This includes grass medians, concrete barriers, guardrails, etc.

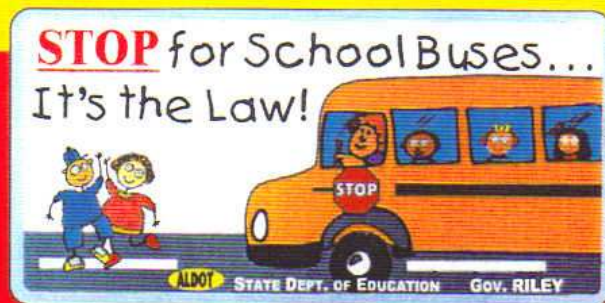

STOP FOR SCHOOL BUSES ... IT'S THE LAW!

- 1st Offense:**\$150 - \$300 Fine
- 2nd Offense:**\$300 - \$500 Fine, 100 hours community service, 30 day driver license suspension
- 3rd Offense:**\$500 - \$1000 Fine, 200 hours community service, 90 day driver license suspension
- 4th Offense:**\$1000 - \$3000 Fine, Class "C" Felony, one year driver license suspension

REPORT VIOLATIONS OF THE SCHOOL BUS PASSING LAW TO LOCAL LAW ENFORCEMENT!

Alabama Department of Education · Pupil Transportation Section
5303 Gordon Persons Building · 50 North Ripley Street
Montgomery, Alabama 36130-2101
phone: (334) 242-9730 · fax: (334) 353-7953 · www.alsde.edu

Check our Web site for:

- Alabama School Bus Illegal Passing Survey Results
- School Bus Safety Brochure
- Requirements to Drive a School Bus in Alabama
- Alabama Pupil Transportation Facts



1 Two-lane roadway:
When school bus stops for passengers, all traffic from both directions must stop!

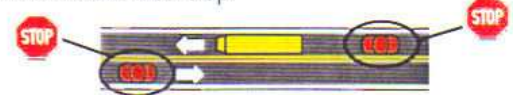

2 Four-lane roadway without a median separation:
When school bus stops for passengers, all traffic from both directions must stop!

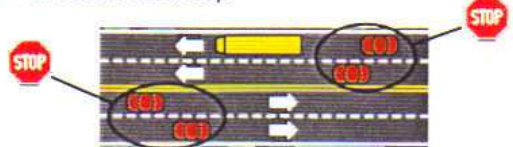

3 Roadway of four lanes or more with a center turning lane:
When school bus stops for passengers, all traffic from both directions must stop!

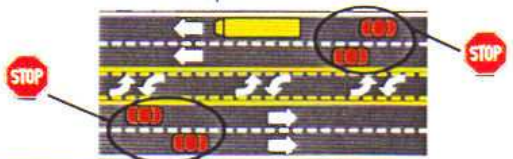

4 Two-lane roadway with a center turning lane:
When school bus stops for passengers, all traffic from both directions must stop!

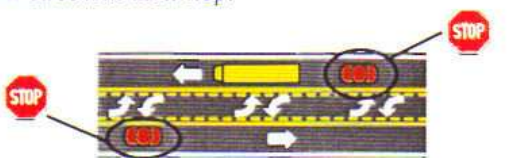

5 Divided highway of four lanes or more with a median separation:
When school bus stops for passengers, only traffic following the bus must stop.

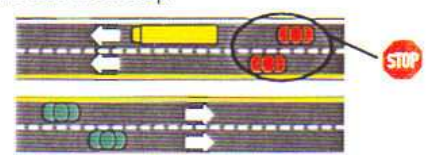

NUEVA Ley De Octubre Eficaz El 1 De 2006 De la Parada De Autobús De la Escuela De Alabama

"el conductor de un vehículo sobre la reunión o de alcanzar de cualquier dirección cualquier autobús de la escuela que haya parado con el fin de la recepción o descargando a cualquieres niños de escuela en una carretera, en un camino, en característica de la escuela, o sobre un camino privado traerá el vehículo a una parada completa antes de alcanzar el autobús de la escuela..."

"el conductor de un vehículo sobre una carretera dividida que tiene cuatro o más carriles que permita que por lo menos dos carriles de tráfico viajen en direcciones opuestas no necesita parar el vehículo sobre resolver un autobús de la escuela que se pare en el camino de oposición..."

la "carretera dividida" se define como camino donde los carriles de oposición se dividen para impedir el tráfico que viaja en una dirección de cruzarse encima en el lane(s) de oposición. Esto incluye puntos medios de la hierba, barreras concretas, las barandillas, el etc.

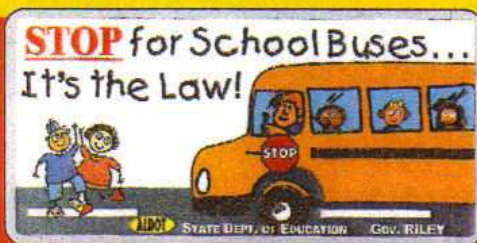

PARE PARA LOS AUTOBÚSES DE LA ESCUELA... ¡ES LA LEY!

- 1ra Ofensa:\$150 - \$300 Multas
- 2da Ofensa:\$300 - \$500 multas, 100 horas de servicio de comunidad, ofensa de la suspensión de la licencia de conductor de 30 días
- 3ro Ofensa:\$500 - \$1000 multas, 200 horas de servicio de comunidad, ofensa de la suspensión de la licencia de conductor de 90 días
- 4ta Ofensa:\$1000 - \$3000 multa, crimen de la clase "C", una suspensión de la licencia de conductor del año

¡DIVULGUE LAS VIOLACIONES DEL AUTOBÚS DE LA ESCUELA QUE APRUEBA LEY A LA APLICACIÓN DE LEY LOCAL!

¿Departamento de Alabama de la educación? · Sección Del Transporte De la Pupila
 ¿Construcción De 5303 Personas De Gordon? · Calle Del norte De 50 Ripley
 Montgomery, Alabama 36130-2101
 Teléfono de: ¿(334) 242-9730? · fax: ¿(334) 353-7953? · www.alsde.edu



Mire nuestro sitio del Web para:

- Resultados De la Encuesta sobre el problema de pasar las Autobús De la Escuela en Alabama
- Folleto De la Seguridad Del Autobús De la Escuela
- Requisitos para conducir un autobús de la escuela en Alabama
- Hechos Del Transporte De la Pupila De Alabama

1 Camino de dos calles:
 ¡Cuando las paradas de autobús de la escuela para los pasajeros, todo el tráfico de ambas direcciones deben parar!

2 Camino del Cuatro-carril sin una separación mediana:
 ¡Cuando las paradas de autobús de la escuela para los pasajeros, todo el tráfico de ambas direcciones deben parar!

3 Camino de cuatro carriles o más con un carril que da vuelta de centro:
 ¡Cuando las paradas de autobús de la escuela para los pasajeros, todo el tráfico de ambas direcciones deben parar!

4 Camino de dos calles con un carril que da vuelta de centro:
 ¡Cuando las paradas de autobús de la escuela para los pasajeros, todo el tráfico de ambas direcciones deben parar!

5 Carretera dividida de cuatro carriles o más con una separación mediana:
 Cuando las paradas de autobús de la escuela para los pasajeros, solamente tráfico que sigue el autobús deben parar.