

Inscripción y Matriculación en Línea del Condado de Shelby S.C.O.R.E.

Instrucciones para Padres/Tutores - Nuevo Estudiante

Los padres pueden utilizar un PC o un dispositivo móvil y navegar a la siguiente dirección:

1. Crear una cuenta. En la parte inferior de la pantalla, verás "Si no tienes una cuenta, por favor crea una". Haz clic en el enlace azul "Crear Cuenta".

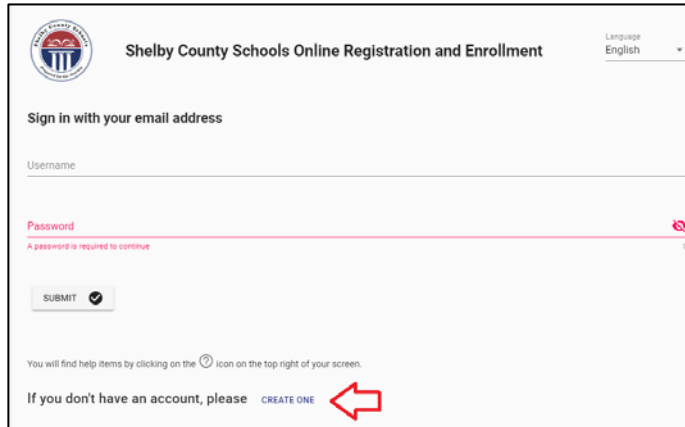

2. Para crear la cuenta, por favor, introduzca lo siguiente:
 - Introduzca una dirección de correo electrónico que se utilizará a partir de este momento para acceder a su cuenta. Si no tiene una dirección de correo electrónico, puede hacer clic en el enlace azul "Necesito una dirección de correo electrónico" para acceder a un documento con enlaces para crear una cuenta de correo electrónico.
 - Introduzca una contraseña. La contraseña debe tener al menos 6 caracteres y requiere mayúsculas, minúsculas, números y caracteres especiales para su complejidad.
 - Número de teléfono. Introducir un número de teléfono le permitirá recibir notificaciones a través de un texto o una llamada si así lo desea.
 - Marque las selecciones elegidas en cuanto a la forma en que desea recibir las notificaciones.



3. Para iniciar sesión, introduzca la dirección de correo electrónico y la contraseña creadas en el paso 2 y haga clic en Enviar.

Shelby County Schools Online Registration and Enrollment

Sign in with your email address

Username
kpgreene24@gmail.com

Password

Password must be at least 6 characters and have both upper and lower case letters with a number and special character

SUBMIT

4. Haga clic en Agregar Estudiante.

NOTA: Puede hacer clic en el enlace azul para revisar la lista de documentos que debe subir además de completar sus formularios de inscripción en línea.

Welcome [redacted]@gmail.com

Your child will not be enrolled in a school until the required enrollment documents are brought to the school your student will be att

[CLICK HERE 2020-2021](#) to see a list of the required enrollment documents.

If you are unsure which school your student is zoned for, please contact the Shelby County Transportation Department at 205-682-7

My student list

[ADD STUDENT 2020-2021](#) [ADD STUDENT 2021-2022](#)

Your student's SCORE application will need to be completed before uploading the required registration documents.

[CLICK HERE TO UPLOAD REQUIRED REGISTRATION/ENROLLMENT DOCUMENTS](#)

5. Haga clic en el botón "NUEVO".

S.C.O.R.E.

1 New or Returning Student

Select New if your student did not attend a Shelby County School during the prior school year.

Select Returning Student to re-enroll with the student's birthdate and the access code provided to you by your school. If you did not receive a code or have please contact your school for assistance.

NEW RETURNING STUDENT

6. Trabaje con cada uno de los elementos numerados de la solicitud para completar cada sección. Una vez que complete una sección, haga clic en "Guardar y continuar". Si se olvida de un elemento requerido en una sección, verá un mensaje emergente que indica que hay errores en el formulario. Cualquier elemento omitido se resaltará en rojo.

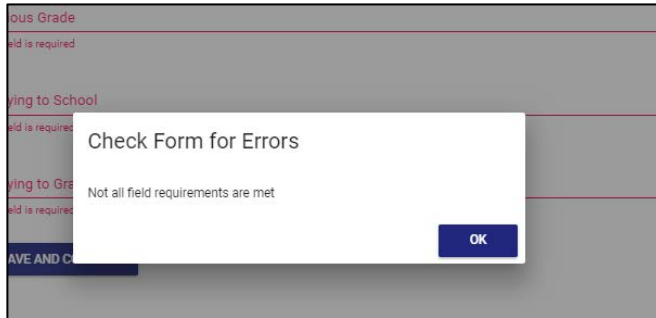

A medida que complete cada sección, esa sección será marcada como completada. Si no completas una sección, aparecerá en gris indicando que necesitas abrir esa sección y completar la información.

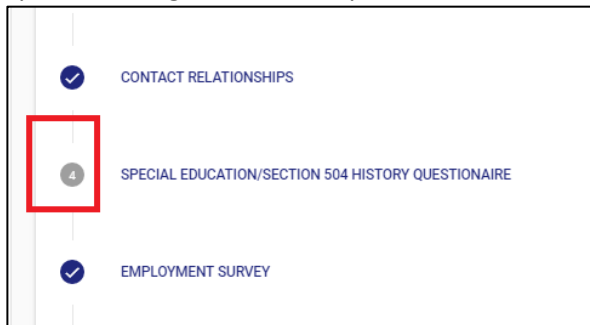

7. Una vez que todos los elementos se han completado, revise la solicitud para la exactitud y luego haga clic en el botón "He verificado todo y estoy listo para terminar".

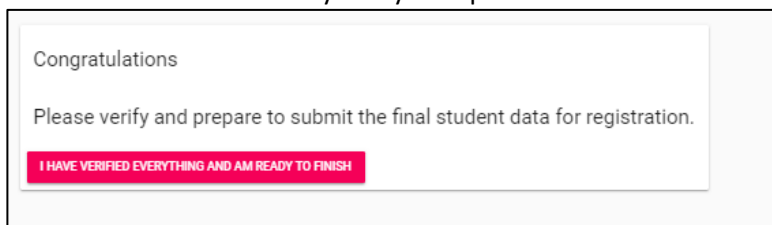

8. Haga clic en Continuar.

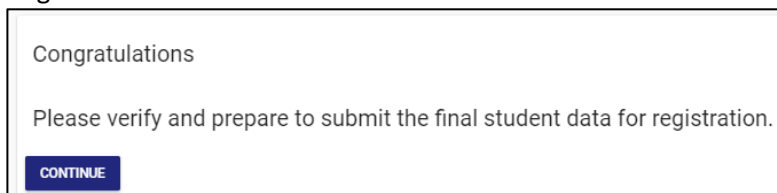

9. Revise cada declaración para afirmar, luego firme su nombre al final. Haga clic en Guardar y continuar.

< S.C.O.R.E.

Reminder
Your child will not be enrolled in school until the required enrollment documents are brought to the school your student will be attending. [Click here](#) to see a list of the required enrollment documents.

Has any custody information changed?

Yes No

I affirm that I still have to provide documents to my local school to complete enrollment/registration

I affirm that I have read everything and agree to all items submitted

I affirm that I am a legal guardian of all students submitted

I affirm that I have supplied accurate and complete information

I affirm that I live within the school zone for the school(s) that I am submitting

Digitally sign with your full legal name
John Smith

Once you sign and submit, you will not be able to update anything you have signed. All further updates must be at the school.

SAVE AND CONTINUE

10. En este momento, su solicitud ha sido completada y ya no tendrá acceso a hacer ningún cambio o editar la solicitud de ninguna manera.

< S.C.O.R.E.

Welcome kpgreene24@gmail.com

Your child will not be enrolled in a school until the required enrollment documents are brought to the school your student will be attending. [Click here](#) to see a list of the required enrollment documents.

If you are unsure which school your student is zoned for, please contact the Shelby County Transportation Department at 205-682-7130.

My student list

Nick Claus *Done: This student registration has been submitted*

11. Una vez que se complete la solicitud de inscripción en línea de su estudiante, se deberán subir los documentos de inscripción requeridos para cada estudiante que se inscriba. Esto se puede hacer haciendo clic en el siguiente enlace de la página de inicio. Los documentos no tienen que subirse todos a la vez. **Además**, tenga en cuenta que las fechas de servicio de prueba de residencia deben ser junio/julio.

Home Addresses (7) Contacts (5) Log out

≡ S.C.O.R.E.

Welcome [redacted]@gmail.com

Your child will not be enrolled in a school until the required enrollment documents are brought to the school your student will be attending. [CLICK HERE 2020-2021](#) to see a list of the required enrollment documents.

If you are unsure which school your student is zoned for, please contact the Shelby County Transportation Department at 205-682-7130.

My student list

Your student's SCORE application will need to be completed before uploading the required registration documents.

[CLICK HERE TO UPLOAD REQUIRED REGISTRATION/ENROLLMENT DOCUMENTS](#)